FONDATION HEC PARIS

Impact tomorrow

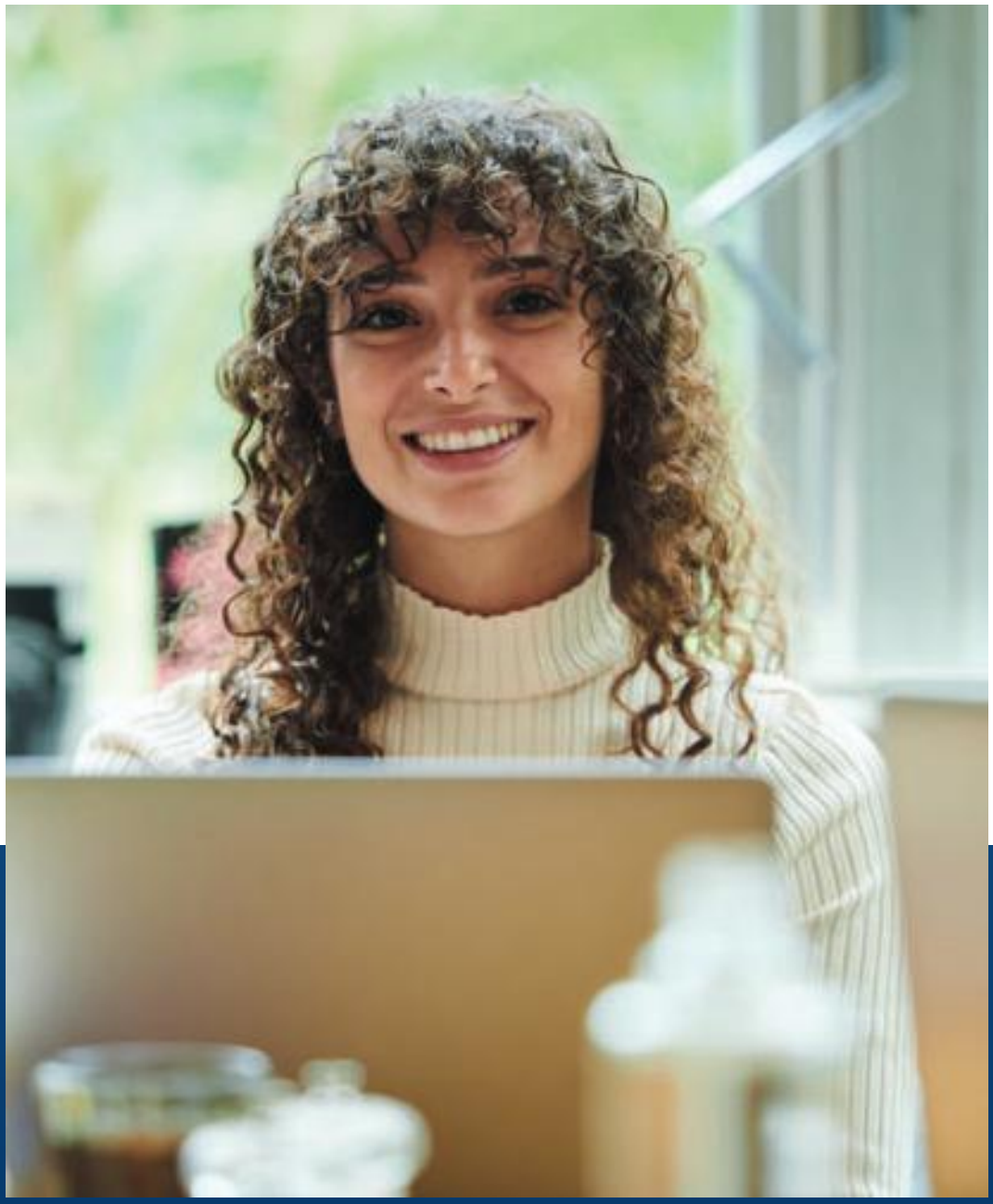

2022 | RAPPORT ANNUEL

Act today Impact tomorrow

En tous points, 2022 aura été une année marquante et très dynamique pour la Fondation

Olivier Sevillia (MBA.90)
Président de la Fondation HEC

Le contexte actuel, les défis récents et à venir qu'il nous impose, ne cessent de renforcer notre conviction qu'une institution mondiale comme HEC Paris doit être au cœur de la solution et a le potentiel d'avoir un impact positif puissant. Tout l'enjeu pour notre Fondation est de trouver les ressources dont l'École a besoin aujourd'hui et de l'aider à construire l'avenir.

La dynamique de mobilisation est très bonne avec près de 20 M€ de dons collectés au cours de l'année. Avec l'ajout de 31.2 M€ au titre de l'année 2022, notre compteur de campagne approche aujourd'hui les 180 M€. À cet égard, je salue l'engagement et la motivation forte des équipes et des bénévoles ! À un an et demi de la fin de la campagne, il nous reste 20 M€ de promesses de dons à réunir, nous sommes donc en bonne voie pour atteindre, voire pour dépasser l'objectif de 200 M€ !

Grâce à votre générosité, nous avons financé 12.9 M€ de projets à HEC Paris en 2022, et franchi le cap des 100 M€ de fonds propres.

Nos dispositifs d'Égalité des Chances continuent de se renforcer et nous avons eu la joie de voir le nombre d'étudiants boursiers CROUS admis à HEC passer de 14.5% à 17.7% pour l'année académique 2022/2023. Cet engagement envers les étudiants va au-delà : nos programmes bénéficient aussi à des étudiants méritants en situation difficile qui n'entrent pas strictement dans les critères du CROUS. Au total, 23% d'étudiants HEC bénéficient d'une aide ; nous nous rapprochons de l'objectif de 25% que nous nous sommes fixés avec l'École au début de cette campagne. Nos dispositifs d'aide et d'accompagnement à destination des étudiants à l'international ont connu des avancées significatives. Grâce à votre mobilisation exceptionnelle lors du Gala, nous avons eu le bonheur d'accueillir déjà 5 étudiants ***HEC Imagine Fellows*** issus de pays en conflits, 22 bénéficiaires du programme **PACT Afrique**, et les 20 premiers étudiants libanais bénéficiaires du ***CMA CGM Excellence Fund for Lebanon.***

Je souhaite ici rendre hommage à **Pierre de Labouchere** (H.76), Grand Donateur Bienfaiteur et membre du *Dean's Circle* de la Fondation, disparu au mois de mars 2023. Engagé depuis plus de 10 ans en faveur de la diversité internationale, sa générosité et son implication dans la vie du MBA, auront contribué à l'excellence d'HEC et inspiré de nombreux étudiants.

L'École continue d'affirmer sa position d'accélérateur d'innovation en donnant des ailes aux talents entrepreneuriaux. Ainsi, en 2022, 270 start-ups ont été accompagnées par l'Incubateur HEC, 234 femmes ont été certifiées dans le cadre du programme *HEC Stand Up* et 700 ont suivi le programme digital. **Afin d'honorer la mémoire du grand entrepreneur qu'était Philippe Foriel-Destezet** (H.58), nous avons choisi d'associer son nom à un programme cœur d'HEC : le *HEC Startup Launchpad* ; grâce au généreux legs qu'il a consenti à la Fondation, HEC pourra accueillir chaque année davantage de participants, et donner un véritable coup d'accélérateur à de jeunes entreprises en vue de leur lancement. Nous lui sommes extrêmement reconnaissants pour tout ce qu'il a fait pour HEC Paris et pour l'impact qu'il continue d'avoir aujourd'hui sur les programmes entrepreneuriaux de l'École.

Permettre à HEC Paris d'investir dans la recherche et l'enseignement reste une priorité pour la Fondation HEC. Socle de son excellence académique, la recherche est également un formidable vecteur de rayonnement et d'impact dans la formation de nos dirigeants et futurs dirigeants. 200 publications dans les meilleures revues ont été publiées par nos professeurs au cours des 5 dernières années, plusieurs cas créés à HEC ont été récompensés à l'international.

Vous le voyez, notre action collective porte ses fruits. Au nom du Conseil d'Administration de la Fondation et de l'équipe, je tiens à vous remercier pour l'impact que vous nous permettez d'avoir sur l'avenir d'HEC, et sur des centaines de destins chaque année.

Votre soutien nous permet de construire l'avenir

Aujourd'hui plus que jamais, que serait notre école sans votre générosité et sans le soutien de la Fondation !

D'année en année, notre soif d'impact ne cesse de grandir. Ainsi, si la communauté des donateurs se mobilise depuis des années avec une générosité remarquable en faveur de l'égalité des chances en France, c'est maintenant bien au-delà de nos frontières qu'HEC Paris tend la main à des talents exceptionnels, capables de changer le monde, mais ayant besoin de votre soutien pour y parvenir. Venus du Liban, de Côte d'Ivoire, du Gabon, d'Afghanistan, d'Ukraine ou encore de Syrie, tous ces talents font la force et l'excellence de notre campus. Vous pouvez être fiers de les soutenir !

Du côté de la recherche également, 2022 aura été un cru exceptionnel avec un nombre record d'articles publiés, dans des domaines aussi variés et aussi générateurs d'impact que l'éducation, la blockchain, le climat, l'inflation, les biais algorithmiques… Là encore, nos chercheurs ont pu compter sur votre soutien pour mener à bien leurs travaux et diffuser largement au monde l'étendue de leurs découvertes.

Merci enfin aux entreprises et fondations qui nous ont fait confiance et qui ont compris qu'HEC était pour elles la plus belle des plateformes pour démultiplier l'impact de leur don et contribuer ainsi à un monde plus prospère, plus durable, plus inclusif mais aussi plus pacifié.

Merci au nom de nos étudiants, merci au nom de nos professeurs, merci au nom de tous les bénéficiaires des programmes d'entrepreneuriat et d'inclusion de l'école pour qui votre soutien a contribué à changer leurs destins.

Eloïc Peyrache
Directeur Général, HEC Paris

Alumni ou amis d'HEC Paris, entreprises mécènes et fondations, bénévoles et membres de nos comités, au nom de toute l'équipe, je tiens à vous remercier très chaleureusement de votre mobilisation à nos côtés en 2022.

Vous nous avez permis de faire avancer de nombreux projets, qu'il s'agisse de renforcer les actions de l'Institut *Society & Organizations*, de l'*Innovation & Entrepreneurship Center,* la faculté de l'École à créer et diffuser des connaissances qui impactent le monde, ou notre capacité à changer des destins. Merci !

Chaque année, le nombre des donateurs augmente ; les anniversaires de promotion, le *Class Gift*, le Gala, nos rencontres à Marseille, Nice, Londres, New York, Genève et ailleurs, ont été des moments formidables de célébration de notre lien à HEC Paris, et des occasions de concrétiser notre volonté d'avoir un impact fort ensemble.

Bien sûr, nous voulons agir à court terme pour les étudiants, pour l'École ; nous savons aussi l'importance du temps long et nous sommes particulièrement heureux de voir que les bénéficiaires de nos actions mesurent, de plus en plus, l'importance du *give back*. Cette chaîne de solidarité qui se crée ainsi entre générations, année après année, constitue une grande joie pour nous.

Un grand merci à toutes et tous pour votre soutien essentiel à nos actions.

Delphine Colson (H.94)
Déléguée générale
Fondation HEC

Sommaire

03. Le Mot d'Olivier Sevillia, Président
06. Les temps forts de l'année 2022
08. En reconnaissance de la générosité et de la fidélité des Grands Donateurs
10. La vie des fonds et fondations abritées
12. Un point sur la campagne *Impact tomorrow*
16. L'inclusion de tous les talents
20. La contribution d'HEC Paris au bien commun
22. L'innovation et l'entrepreneuriat
24. La production de connaissances
26. Comment nous soutenir
30. Merci aux entreprises mécènes
34. Les instances de la Fondation HEC
36. Comptes : une année très dynamique

TEMPS FORTS DE 2022

FÉVRIER

À LA RENCONTRE DES LYCÉENS ET DES HEC DE PACA

Cap vers le Sud !
Eloïc Peyrache, Hélène Bermond et Hélène Gronier sont allés à la rencontre des lycéens de Marseille et Nice, pour mieux faire connaître le programme d'accompagnement et d'aides financières mis à leur disposition par HEC en prépa puis sur le campus. À la rencontre également des HEC de la région, réunis ` par Jessica Moison (E.16) et Xavier Senent (H.95) et, aux côtés d'Adrien Couret (H.07) et Marguerite Gallant (H.03), pour leur donner un point d'actualité sur l'École, l'Association et la Fondation.
Merci à tous pour votre accueil !

FÉVRIER & MARS

L'EXCELLENCE CÉLÉBRÉE LORS DE LA 45ÈME CÉRÉMONIE DES PRIX DE LA FONDATION

Bravo aux 6 lauréats d'avoir si bien illustré l'excellence exigée dans chacun des programmes (Grande École, MBA, EMBA, Executive Master et Doctorat) et, par les sujets choisis, les aspirations et intérêts des étudiants d'HEC !
Toutes nos félicitations aux professeurs-chercheurs d'HEC Paris : Valéria & Ludovic Stourm, Rodolphe Durand (H.93, D.97) et Jean-Noël Barrot (H.07) pour l'impact de leurs innovations pédagogiques ou de leurs recherches.
Enfin, un grand merci aux Présidents et membres des jurys pour leur implication à titre bénévole pour départager les meilleurs travaux.

MARS & MAI

UK & US : TOUJOURS MOBILISÉS AUX CÔTÉS DE LA FONDATION

En mars, Nathalie Romang (H.96), Chairwoman du *Reform Club* à Londres, nous en ouvrait les portes pour réunir les donateurs et bénévoles du Royaume-Uni. Un dîner mémorable pour remercier notre 1ère communauté de donateurs à l'international, et poursuivre notre belle mobilisation dans la campagne, notamment pour *HEC Imagine Fellows* et le projet d'*HEC UK House*.
En mai, c'était au *Soho House* que Jaime Mateus-Tique (H.90) nous a invités.
L'occasion de reconnecter avec les HEC de New-York et leur donner à voir les avancées de l'École et de la campagne.
Merci à tous les bénévoles et donateurs.

AVRIL

ÉMOTIONS ET FORTE MOBILISATION LORS DU GALA HEC !

2ème édition réussie pour ce nouveau rendez-vous de prestige de notre communauté, organisé par HEC Alumni.
Un moment convivial, qui a aussi été l'occasion d'un magnifique élan de générosité :
Laurent Dametougle (H.22) et Adrien Nussenbaum (H.01) nous ont montré à quel point nos dons peuvent changer des destins !
Plus de 800 000 € de promesses de dons ont été réunies pour soutenir les programmes d'Égalité des Chances et donner une impulsion formidable à *HEC Imagine Fellows*.
Un grand merci à toutes et tous pour cette mobilisation exceptionnelle !

JUIN

FEU D'ARTIFICE POUR UN CLASS GIFT HISTORIQUE !

Le traditionnel dîner, la veille des cérémonies de départ, était en tout point de vue « XXL » et pour cause :
3 promotions étaient réunies sur le campus, soit près de 900 étudiants des promos 2020, 2021 et 2022. Pour l'occasion, 3 parrains ont abondé les dons des étudiants : Adrien Couret (H.07), Sabrina Herlory Rouget (H.02) et Vincent Rouget (H.03). Un grand merci à eux ainsi qu'à l'Association *Class Gift* de perpétuer cette tradition qui marque un premier don à la Fondation et permet de financer des bourses pour la promotion suivante.
Un feu d'artifice organisé par les étudiants a magnifiquement clôturé cette soirée de célébration !

JUILLET

SHARIF NEFRA : VAINQUEUR DE LA FINALE ELOQUENTIA@HEC

Mi-juillet, 75 lycéens venus de toute la France étaient réunis sur le campus d'HEC pour participer à la 4ème édition de notre concours national de prise de parole en public. Une semaine de préparation intense entre cours et joutes oratoires, a permis de retenir 8 finalistes. Participants, familles, professeurs, collaborateurs HEC, anciens lauréats, étaient réunis dans un Amphi Blondeau bouillonnant pour les encourager et apprécier leur performance.
Bravo à Sharif Nefra pour sa brillante séquence sur le thème « Les silencieux sont-ils complices ? ».
De magnifiques moments de partage avec ces jeunes, qui leur ouvrent le champ des possibles et leur donnent confiance en leur avenir.

SEPTEMBRE

EXCELLENCE ET DIVERSITÉ À L'HONNEUR

Lors de la rentrée académique, la Fondation accueille officiellement les étudiants de Master, MBA ou Doctorat, venus du monde entier, bénéficiaires de ses bourses d'excellence.
C'est un moment de fierté pour les étudiants, mais aussi de partage et d'inspiration avec des anciens qui incarnent et témoignent de l'esprit de solidarité si fort de notre communauté, et de l'importance du *give back* pour l'École et les générations futures qui étudieront sur les bancs d'HEC. Un grand merci à Nathalie et Alexis Perakis-Valat (tous deux H.93), Sylvia Métayer (H.86) et Sylvain Goupille (MBA.05) d'être revenus sur le campus pour partager leurs expériences auprès des étudiants

OCTOBRE

SOIRÉE ANNUELLE DES MÉCÈNES : « CONSTRUISONS L'AVENIR ENSEMBLE »

Le 6 octobre, nous étions près de 400 dans ce lieu magique qu'est la Maison de l'Océan pour célébrer ensemble les avancées des projets rendus possible grâce à la générosité des mécènes.
L'occasion de présenter le déploiement de nouveaux dispositifs d'Égalité des Chances à l'international, les actions de l'Institut *Society & Organizations* ou du nouveau Centre *Climate & Earth*, et de partager en avant-première les orientations du futur projet campus.
Également un beau moment d'émotion partagée lors des témoignages d'étudiants bénéficiaires de nos programmes.

En reconnaissance de la générosité et de la fidélité des Grands Donateurs

**Proposer des événements exclusifs, échanger de manière privilégiée avec Eloïc Peyrache, Olivier Sevillia ou Delphine Colson, participer à des temps forts de la vie de l'École comme la Cérémonie
de Départ, multiplier les rencontres avec les porteurs de projets, le corps professoral ou les étudiants...**

Voici quelques-unes des façons de vous dire merci, de vous permettre de mesurer l'impact de vos dons et la reconnaissance des équipes de l'École et des étudiants pour tout ce que vous faites pour les soutenir. Un grand merci à tous pour votre mobilisation à nos côtés en faveur d'HEC Paris !

Pour en savoir, vous pouvez contacter :

Marie-Hélène Gille
01 39 67 74 14
gille@hec.fr

Soirée annuelle des Grands Donateurs

Un grand merci à Jean-François Palus (H.84) et son équipe de la Maison Boucheron qui nous ont accueillis place Vendôme dans l'appartement de l'Hôtel de Nocé.

Pour son premier événement en qualité de Président du Conseil d'Administration d'HEC, Jean-Paul Agon (H.78) a partagé sa détermination et son enthousiasme face aux défis d'avenir de l'École. Eloïc Peyrache a souligné l'importance de la philanthropie pour amplifier l'impact d'HEC et l'accompagner dans son ambition. L'occasion pour Delphine Colson de remercier chaleureusement les mécènes et membres des instances présents, d'accueillir celles et ceux qui se sont engagés récemment à nos côtés et de faire un point sur l'avancement de la campagne de levée de fonds à mi-parcours.

Nos sessions *« Meet the Professors »*

Rencontrer les professeurs experts de leur domaine, et échanger en petit comité avec eux sur leurs projets de recherche qui façonneront les pratiques de demain, est une opportunité rare, permise par la digitalisation.

Ainsi, en 2022, les professeurs Kristine de Valck, Alberto Alemanno et Bertrand Quelin ont partagé avec les Grands Donateurs basés en France et à l'international, leurs dernières analyses et travaux : « *Electronic word of mouth* », « l'Avenir de l'Europe » ou encore la « Ville de demain ».

Trois inaugurations sur le campus

3 moments pour honorer 4 personnalités marquantes de notre communauté !

En mai, Valérie Taittinger Colloredo (H.94) donnait son nom à une salle du *Learning Center* « The Lab Valérie Taittinger Colloredo », une première pour une femme HEC !

En mai, c'est entouré de sa famille et d'étudiants du MBA dans lequel il est intervenu que nous avions inauguré l'amphithéâtre Pierre de Labouchere (H.76)†.

À la veille de Noël, c'est avec Nathalie (H.99) & Mathieu Gaveau (H.98), entourés de leurs enfants, que nous avons inauguré une salle du Bat'Zet.

Un immense merci à tous pour votre soutien généreux et fidèle, et votre implication aux côtés de la Fondation, de l'École et de l'Association.

RETROUVAILLES

HEC Dean's Circle

Après plus de deux années sans se réunir, nous avions à cœur de rassembler un *Dean's Circle* élargi* depuis le dernier dîner. Sophie et Jean-Paul Agon (H.78) nous accueillaient pour l'occasion dans le cadre exclusif et rare de la Galerie de Sophie Scheidecker-Agon. Réunissant les Grands Donateurs ayant effectué un don supérieur à 1 M€, ce dîner très convivial a permis de revenir sur les projets stratégiques que l'École s'est fixés pour les années à venir.

À ce jour, le Dean's Circle compte 34 membres.

La vie des Fonds & Fondations Abritées

Créer une fondation abritée ou un fonds de bourses est une façon d'avoir un impact fort à court terme sur les projets portés par la Fondation, et de pérenniser son action philanthropique à plus long terme en impliquant éventuellement ses proches.

Rencontre avec le premier mécène du projet PACT Afrique

Le 7 octobre, les 22 étudiants africains issus des trois premières promotions de PACT Afrique, tous admis au sein du Programme MiM Grande École d'HEC Paris, se sont retrouvés sur le campus en compagnie de Bertrand Schwab (H.87), principal mécène du programme d'égalité des chances pour l'Afrique et de Christian Kamayou (M.00) qui a fortement contribué au lancement du programme au Cameroun.

« Étant moi-même d'origine camerounaise et ayant fait l'essentiel de ma carrière sur le continent africain, je mesure combien le niveau de formation des managers est un facteur clé de succès. Je suis fier de soutenir ce programme qui permet d'identifier et d'accompagner des talents à qui on ne donne pas la chance ou qui n'auraient pas la possibilité d'accéder à des formations d'excellence comme celles dispensées à HEC Paris. »

Vincent Le Guennou
(H.89)
Grand Donateur soutenant le programme PACT Afrique

Nicolas Elkind
(H.19)
Ancien étudiant bénéficiaire

« Je suis reconnaissant du soutien apporté par la fondation et ses donateurs. J'ai apprécié les échanges fréquents avec Hélène et Jean Peters qui ont permis de nouer un véritable lien avec les donateurs qui œuvrent à la solidarité entre les différentes générations de diplômés HEC. Sorti d'HEC il y a 4 ans, je suis heureux de pouvoir, à mon tour, perpétuer cette solidarité en contribuant au soutien des nouveaux étudiants ! »

De belles rencontres entre étudiants et donateurs

Pour les donateurs qui ont fait le choix de mettre en place de tels dispositifs philanthropiques, nous organisons des déjeuners sur le campus avec les élèves bénéficiaires de nos programmes de bourses. Une chance pour les étudiants de rencontrer des donateurs inspirants qui vont leur donner de précieux conseils et partager leur expérience. Un moment enrichissant pour les donateurs qui découvrent ainsi les parcours de vie des étudiants, leurs projets durant leurs études à HEC et aspirations pour leur future vie professionnelle.

Les 10 ans de la Fondation 104

Pour célébrer l'anniversaire de la première fondation abritée de la Fondation HEC, une vingtaine de bénéficiaires et donateurs se sont retrouvés en novembre pour un *escape game* organisé par Gabrielle Arnault-Lazard (H.15), fondatrice de Potins de Paris et ancienne bénéficiaire du soutien de la Fondation 104 lors de ses études à HEC. En 10 ans, 56 étudiants d'HEC ont ainsi été accompagnés et soutenus dans le financement de leurs études. Un grand merci à Valérie Taittinger Colloredo (H.94), à Bertrand Cardi (H.96) engagé à ses côtés dès le début, ainsi qu'à tous les donateurs qui les ont rejoints.

Fonds de bourses

En créant un fonds de bourses, nos mécènes apportent un soutien inestimable aux étudiants d'HEC Paris et aux programmes d'Égalité des Chances de l'École. Ces fonds sont proposés à partir de 300 000€ de promesses de don.

En 2022, 2 nouveaux fonds de bourses ont été créés en faveur de la diversité :
- « Per Ardua Ad Astra », Frédéric Pescatori (H.96)
- « Famille de Jenlis », Pascal de Jenlis (H.73)

Un immense merci à tous les deux et à vous tous qui nous permettez d'agir en faveur de la diversité sociale d'HEC.

Fondation abritée

Choisir de créer une fondation abritée, c'est opter pour une formule philanthropique personnalisée et souple, qui vous permet de choisir l'orientation de votre action et décider concrètement des projets que vous soutenez annuellement.

Depuis 2010, la Fondation HEC héberge sous son égide des fondations dont le périmètre et la mission sont conformes aux siens. Il en existe 7 actuellement.
La création d'une fondation abritée est possible à partir de 500 000€ de promesse de dons.

Act today Impact tomorrow

Pour accompagner son ambition nouvelle, HEC Paris et la Fondation ont lancé en juin 2019 une grande campagne de levée de fonds avec l'objectif ambitieux de collecter 200 millions d'euros d'ici 2024. La trajectoire, très encourageante, montre l'attachement de la communauté à HEC et va permettre d'investir plus rapidement sur 4 axes de développement prioritaires.

C'est grâce à vous :

4 304 donateurs ont effectué au moins un don depuis le lancement de la campagne en 2019

54 entreprises et institutions partenaires engagées aux côtés de la Fondation et dans la vie de l'École ces 4 dernières années

À un an et demi de la fin de la campagne, il reste 20M€ à collecter pour atteindre l'objectif de 200M€

Évolution des dons et promesses de dons au fil des années

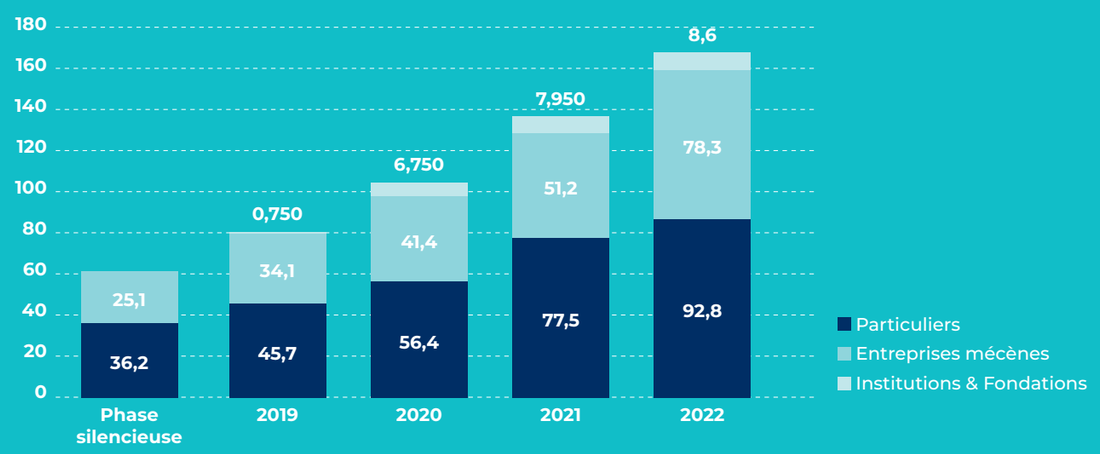

Zoom sur les dons des particuliers

Don ponctuel ou don pluriannuel, chaque don est clé pour agir à court et à moyen terme !

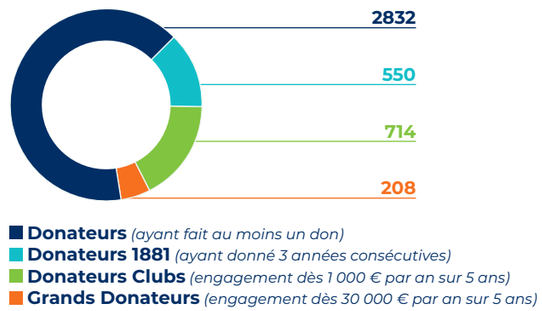

Diplômés ou non, tous mobilisés !

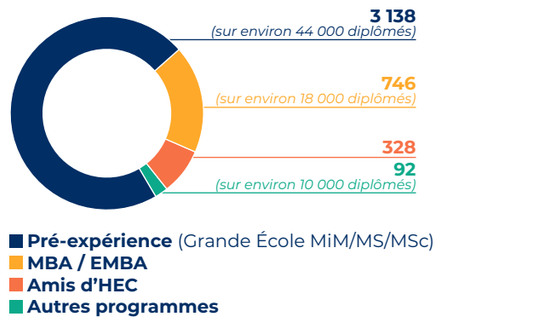

Toutes les générations représentées parmi les donateurs !

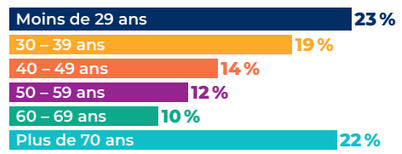

Où sont basés les donateurs ?

81 % sont en France
Ile-de-France, Auvergne-Rhône-Alpes, PACA en tête

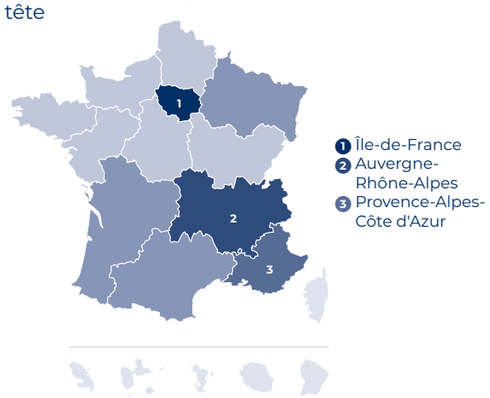

19 % résident à l'international
Top 5 des pays comptant le plus de donateurs

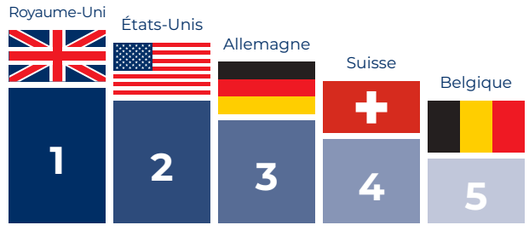

Vous dirigez le chapter d'un pays qui n'apparaît pas dans ce top 5 et souhaitez mobiliser la communauté HEC ?

Contactez :
Jean-François Baumann
01 39 67 97 10 - baumann@hec.fr

« Notre maison commune HEC a besoin de tous ses diplômés pour se développer, rayonner et avoir toujours plus d'impact.
À l'Association, nous vivons au quotidien l'engagement de plusieurs milliers de bénévoles qui font vivre le réseau.
Mais rendre à HEC peut prendre plusieurs formes ; c'est aussi s'engager pour donner les moyens financiers à notre école de porter ses ambitions pour l'avenir.
La communauté a aussi montré sa capacité à se mobiliser pour des projets majeurs en faveur de l'égalité des chances, que ce soit lors du dernier Dîner de Gala ou à travers nombre d'initiatives collectives portées par les clubs et les chapters. Avec la nouvelle *HEC UK House*, École, Association et Fondation ont œuvré main dans la main pour faire exister un lieu emblématique du rayonnement international de la marque HEC et de sa communauté.
Nous pouvons nous réjouir de voir que les diplômés, de tous pays et toutes générations, s'engagent pour l'avenir : un grand merci à toutes et tous de vous mobiliser pour HEC Paris. »

Adrien Couret
(H.07),
Président d'HEC Alumni

Class Gift & Anniversaires de promotion

Depuis 2005, la veille de leur « Cérémonie de Départ », les étudiants célèbrent la fin de leur vie sur le campus avec le dîner du *Class Gift* au profit de la Fondation HEC. En 2022, ils étaient 890 des promos 2020, 2021, 2022 à faire leur entrée dans la communauté des donateurs de la Fondation.
5, 10, 15 ans après, les promotions se réunissent à nouveau et, à l'occasion de ces retrouvailles, renouvellent cet élan de générosité.
En 2022, la mobilisation des promotions 2002, 2007, 2010 & 2011, 2012 a permis de réunir près de 90 000€. Un grand merci aux 300 diplômés qui ont ainsi marqué leur soutien à l'École !

Objectif dépassé pour le *MBA Giving Month*

Pour sa 3ème édition, 136 000€ ont été réunis soit 40% de plus que l'objectif initial, et vont permettre de financer 9 bourses pour attirer des étudiants talentueux de toutes origines au sein du MBA d'HEC. Cette réussite n'aurait été possible sans la mobilisation de 200 généreux donateurs MBA, issus de 38 pays et de 50 promotions différentes. Une mention spéciale à la promotion 2020, première en nombre de participants, qui verra la cafétéria du bâtiment MBA rebaptisée à son nom pendant un an. Merci à tous pour votre soutien et rendez-vous en 2023 pour battre de nouveaux records !

Merci aux Clubs de donateurs

Aujourd'hui, vous êtes plus de 930 à être engagés au sein de l'un de nos Clubs de Donateurs Bronze (5 000€), Argent (10 000€), Or (25 000€), Platine (50 000€) ou Diamant (100 000€). Votre fidélité et votre engagement dans la durée nous sont extrêmement précieux pour assurer la pérennité de notre soutien aux projets d'HEC qui vous tiennent à cœur.

Un grand Merci à toutes et tous !

« HEC a été une étape déterminante dans ma vie et c'est pourquoi il était important pour moi d'apporter un soutien régulier à l'École. L'an dernier, j'ai décidé de m'engager au sein d'un Club de Donateurs pour que tous les jeunes de notre pays aient la chance de pouvoir accéder à cette École. »

Nathan Londadjim
(H.12)
Fondateur Molitor Formations

Les jeunes promos en tête !

2021
2020

+ de 300 donateurs

2022
2012
2011
2010

100 à 200 donateurs

2019
2017
2009
2016
2007
2004
2005
2006
2003
2002
2001
1993
1994
1986
1967
1985

50 à 99 donateurs

EN

2022

584

bourses offertes à des étudiants de classes préparatoires

380

étudiants boursiers sur critères sociaux dans les programmes pré-expérience en 2021/2022

50

binômes mentor / mentoré(e) grâce à HEC Bénévolat et Article 1

5% en sept 2009 **23%** en sept 2022
étudiants boursiers sur critères sociaux à HEC

2M€

alloués aux étudiants boursiers sur critères sociaux du campus

Nous avons besoin de vous pour garantir ces aides dans les années qui viennent !

Pour en savoir plus contactez :
Hélène Gronier
01 39 67 98 81 - gronier@hec.fr

VOTRE IMPACT SUR

L'inclusion de tous les talents

C'est parce que nous croyons en la puissance de l'éducation comme moteur d'ascension sociale que, depuis plus de 15 ans, la Fondation et l'École œuvrent résolument en faveur de l'Égalité des Chances, en France et désormais à l'international.

HEC Paris a été la première école à offrir la gratuité de la scolarité aux étudiants boursiers du CROUS ou encore à accorder des bourses dès la classe préparatoire.
Notre ambition est de renforcer encore la diversité des talents du campus, et de conjuguer excellence, ouverture et responsabilité au cœur de notre communauté étudiante.

Hausse significative du pourcentage de boursiers sociaux à HEC Paris

La rentrée académique 2022/2023 a vu le taux d'étudiants boursiers CROUS admis à HEC passer de 14,5% à 17,7%. Au total, grâce à vous, le taux d'étudiants d'HEC bénéficiant d'une aide sur critères sociaux est désormais de 23%. Cette hausse significative nous rapproche de l'objectif que nous nous sommes fixés au début de cette campagne : accueillir 25% d'étudiants bénéficiaires d'une bourse sur critères sociaux à HEC. Cela nous engage pour l'avenir vis-à-vis de ces étudiants et des promotions suivantes, nous aurons besoin de vous et de votre soutien renouvelé pour accompagner ces avancées.

Bourses en classe préparatoire : 120 lycées partenaires

Depuis plus de dix ans, la Fondation HEC soutient les candidats boursiers du CROUS préparant le concours d'entrée à HEC, ayant obtenu une mention Bien ou Très Bien au baccalauréat, et recommandés par leur lycée. Ce dispositif est devenu national en 2019, 120 établissements y participent. 584 élèves ont ainsi reçu une bourse de vie en février 2022 (530 en 2021). Au-delà de l'aide financière qui leur permet, ainsi qu'à leur famille, d'aborder plus sereinement les concours, ce soutien renforce la confiance des étudiants et leur motivation à donner le meilleur d'eux-mêmes pour réussir les épreuves !

Impact de PREP Étoile

Lancé en septembre 2021, le programme PREP Étoile propose un accompagnement aux élèves en 2ème année de classes préparatoires, boursiers CROUS venant de tout le territoire français, ayant le potentiel académique de viser HEC. Ce dispositif se déroule sur un an et prévoit des sessions de décryptage des épreuves pour lever les freins psychologiques que ressentent de nombreux élèves boursiers. L'objectif est aussi de leur donner ce petit « plus » de confiance en eux pour y croire et se projeter. 57% des élèves de la 1ère promotion ont intégré une école de commerce du Top 5 (HEC Paris, ESSEC, ESCP, EDHEC, EM Lyon), 3 sont aujourd'hui à HEC.

Amandine Ayrem (H.07), Managing Director d'Eurazeo et membre du Comité de Campagne de la Fondation HEC, était la marraine de la promotion de PREP Étoile. « L'entraide dans notre classe m'a portée. L'esprit de solidarité est une valeur qui m'est chère et qui est fondamentale dans le monde dans lequel on vit. C'est ce qui fait écho à mon soutien à PREP Étoile et je suis heureuse de pouvoir rendre un peu ce que l'on m'a donné. »

Rencontre conviviale avec les étudiants bénéficiaires

Chaque année, les équipes de la Fondation et la Mission Égalité des Chances d'HEC Paris invitent tous les étudiants bénéficiaires d'une bourse sur critères sociaux pour un temps de rencontre sur le campus en présence de Yann Algan, Doyen des Programmes Pré-Expérience.
Un moment convivial d'échange et de partage pour en apprendre plus sur leur parcours, leur expérience de vie sur le campus et leurs aspirations, et les sensibiliser au soutien essentiel des donateurs dans le financement des dispositifs de bourses.

« Je vous écris pour vous remercier de la généreuse bourse qui m'a été octroyée. J'ai été très heureux et reconnaissant d'apprendre que j'ai été choisi comme bénéficiaire. Je suis en classe préparatoire ECE au lycée Champollion de Grenoble, et souhaite intégrer une grande école de commerce. Grâce à vous, je peux préparer les concours plus sereinement, et aurai la possibilité de pouvoir passer les oraux dans différentes villes de France sans me soucier de l'aspect financier de mes déplacements. J'espère qu'un jour, je serai en mesure d'aider les étudiants à atteindre leurs objectifs comme vous l'avez fait pour moi. »

Jeremy
Étudiant en classe préparatoire à Grenoble

« En tant que responsable de la filière ECG, je tiens à vous remercier pour ce dispositif qui propose, chaque année, une aide financière à nos étudiants.
Nous partageons, tout comme vous, l'idée que l'aspect financier doit impacter le moins possible le parcours des étudiants les plus méritants et talentueux. »

Alexandre Sanflilipp
Proviseur adjoint
Lycée Jean-Baptiste Kléber
à Strasbourg

EN

2022

5

premiers bénéficiaires des bourses *HEC Imagine Fellows* arrivés à Jouy-en-Josas

26

étudiants bénéficiaires du *CMA CGM Excellence Fund for Lebanon* et de la Fondation Garzouzi

16

étudiants du programme PACT Afrique admis à HEC

181

bourses d'excellence internationale aux étudiants de la Grande École

174

bourses d'excellence attribuées aux étudiants du MBA

Grâce à vous, nous avons la capacité de changer des destins. Pour nous aider à généraliser ces dispositifs et aider des étudiants d'autres pays.

Vous pouvez contacter :

Hélène Gronier
01 39 67 98 81 - gronier@hec.fr
(si vous résidez en France)

Jean-François Baumann
01 39 67 97 10 - baumann@hec.fr
(si vous résidez à l'international)

VOTRE IMPACT SUR

L'inclusion de tous les talents

L'une des forces d'HEC Paris réside dans sa capacité à attirer et former des talents qui se caractérisent par leur excellence académique mais aussi par la diversité de leurs origines, de leurs parcours, de leurs profils.

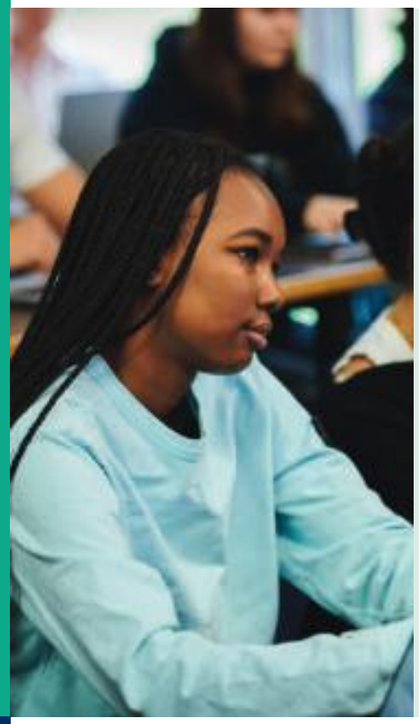

HEC est ainsi un « mini monde » qui connecte 135 nationalités et leur permet de s'ouvrir pour vivre ensemble une expérience unique, transformante et enrichissante. Car nous le savons tous, c'est de la diversité et de la différence que naît la véritable excellence.
Grâce à la philanthropie, l'année 2022 a marqué une avancée majeure, avec l'ouverture des dispositifs de bourses d'égalité des chances aux étudiants du monde entier.

Une aide forte aux étudiants libanais

Créées en 2018 grâce au généreux soutien de Nicolas (H.92) et Michèle Garzouzi, les bourses de leur fondation offrent l'opportunité à des étudiants de nationalité libanaise aux ressources financières limitées de postuler et suivre le Master in Management d'HEC. Depuis sa création, 12 étudiants ont bénéficié de cette bourse. En décembre 2021, naissait le *CMA CGM Excellence Fund for Lebanon*, qui vise à accompagner 20 étudiants résidant au Liban dans la poursuite de leurs études à HEC Paris sur les 10 prochaines années. 4 étudiants du MBA d'HEC et 16 élèves du MiM et de Mastères Spécialisés, constituent cette première promotion !

PACT Afrique : une 3ème promo ivoirienne, camerounaise et gabonaise !

Grâce à la générosité des mécènes, PACT Afrique prend de l'ampleur ! 16 nouveaux étudiants ont fait leurs débuts en septembre 2022, chaleureusement accueillis par les deux promotions précédentes. L'appui du Bureau HEC d'Abidjan dirigé par Alexis John Ahyee et l'implication de Christian Kamayou (M.00) , Charles Boukinda (E.15) ont permis de déployer le programme sur 3 pays à date. En 3 ans, 120 jeunes talents africains ont bénéficié de cet accompagnement unique qui les aide à préparer les épreuves écrites et orales du concours d'admission en 2ème année de la Grande École. Ils sont aujourd'hui 22 à avoir été admis à HEC Paris !

Arrivée des 5 premiers *HEC Imagine Fellows*

Quelle émotion pour les équipes d'HEC d'accueillir finalement les premiers fellows de ce programme ! Behishta, Lima, Zarmina, Zaid et Mykyta originaires d'Afghanistan, de Syrie et d'Ukraine ont réussi à surmonter les circonstances pour rejoindre les bancs d'HEC. Saluons la très grande implication des équipes de l'École pour préparer leur arrivée, les accueillir, accompagner leur adaptation à un environnement totalement nouveau. Une année qui a nous permis de poser les premières fondations de ce programme dont l'ambition est de donner une nouvelle chance à des étudiants brillants venus de pays en conflits, et qu'ils deviennent des ambassadeurs de paix.

« Je croyais arriver en France, mais en réalité, c'est le monde entier que j'ai rencontré en venant à HEC. Cette ouverture-là et les contacts que je garde se révèlent pour moi une chose extraordinaire, une ouverture d'esprit et d'horizon comme j'en avais rêvé quand j'étais étudiant en Côte d'Ivoire. »

Munkapé Jean Martial
(H.23)
Étudiant bénéficiaire de PACT Afrique

Zaid
(H.25)
Étudiant syrien,
HEC Imagine Fellows

« Je savais qu'en raison de ma nationalité, mes perspectives étaient limitées. Cependant, j'ai refusé que cette situation impacte mon avenir, j'ai choisi de faire preuve de résilience et de croire que la vie sait récompenser ceux qui savent ce qu'ils veulent et n'abandonnent jamais. Et cela a porté ses fruits grâce à l'opportunité incroyable que m'ont offerte Adrien Nussenbaum et la Fondation. HEC me donne accès à des possibilités infinies, me permettant d'imaginer un avenir où mes rêves autrefois inatteignables peuvent devenir réalité. »

EN

2022

313
donateurs soutiennent les actions de l'Institut S&O

10%
des heures de cours à la Grande École sont dédiées à la quête de sens, aux enjeux environnementaux et à la transition écologique

100%
des étudiants formés aux enjeux sociaux et environnementaux

400
étudiants de 1ère année prennent part à une intégration à Chamonix centrée sur les thématiques sociales, environnementales et le leadership

35
étudiants de M2 en compagnonnage avec 35 alumni au sein de l'électif *« Companionship for a Purposeful Career »*

Vous pouvez nous aider à créer de nouvelles connaissances, proposer de nouveaux modèles et agir ainsi pour le bien commun.

Pour en savoir plus, contactez :

Deborah Aringoli
01 39 67 97 78 - aringoli@hec.fr

VOTRE IMPACT SUR

La contribution d'HEC Paris au bien commun

Institut interdisciplinaire fédérant plus de 60 professeurs et chercheurs au sein de 3 centres *(Purpose, Inclusive Economy et Climate & Earth)*, l'Institut *Society & Organizations* (S&O) place les défis de la transition écologique et sociale au cœur de la recherche et de la pédagogie d'HEC Paris.

En 2022, l'Institut a produit la moitié des cas publiés par HEC, délivré 25 programmes suivis par plus de 2 000 étudiants, accueilli la nouvelle promotion Grande École sur la mer de glace à Chamonix, ou encore contribué au débat public sur les facteurs sociaux des critères ESG. L'Institut S&O œuvre à l'insertion systématique des questions de sens, de responsabilité environnementale et sociale de l'entreprise dans la recherche et les enseignements d'HEC, mais également à la contribution de l'École au débat public sur ces enjeux.

2 nouvelles chaires autour de la *sustainability* avec CMA CGM et Nexans

L'objectif de la chaire « *Sustainability & Supply Chain Analytics* » signée avec **CMA CGM** est de créer un enseignement académique de haut niveau dans le domaine du développement durable et de la *supply chain*. Dirigée par Sam Aflaki, Professeur au département Information Systems et Operations Management, la chaire traite les questions de RSE au sein des chaînes d'approvisionnement. Pour accompagner les entreprises vers plus de durabilité, **Nexans**, HEC et la Fondation ont lancé conjointement la Chaire "*Orchestrating sustainable business transformation*", dirigée par Sebastian Becker, professeur associé de comptabilité et contrôle de gestion à HEC Paris. Ce partenariat d'une durée de 5 ans témoigne de l'ambition commune d'accompagner l'évolution vers un monde plus soutenable.

Vous avez créé la *Joly Family Chair in Purposeful Leadership* en 2018 et avez eu un impact très fort, quel regard portez-vous sur le chemin parcouru depuis ?

« Je suis fier des progrès que nous avons réalisés depuis 2019. La chaire a permis de construire un programme de recherche de premier plan et inédit sur ce thème, 10 nouveaux modules pédagogiques ont été développés qui ont permis de toucher 4 000 étudiants. Autre point important, nous avons réussi à créer une communauté engagée de dirigeants et d'entreprises qui aspirent à une vision plus responsable du capitalisme. »

Vous qui vivez aux États-Unis où l'activité philanthropique est très développée, quel message souhaitez-vous adresser à la communauté afin de soutenir son école ?

« L'activité philanthropique dont j'ai été témoin aux États-Unis est incroyablement dynamique. Nous pouvons nous en inspirer et nous mobiliser pour soutenir à la fois cette merveilleuse institution et ses programmes, mais aussi pour avoir un impact positif
sur la société en aidant à former la prochaine génération de dirigeants à un leadership porteur de sens. »

Hubert Joly
(H.81)
Senior lecturer,
Harvard Business School

Rencontre autour du *Purposeful Leadership* à Paris

En juillet, nous avons eu la joie de réunir les donateurs de la *Joly Family Chair in Purposeful Leadership*, créée par Hubert Joly (H.81) et HEC en 2018. Quelle fierté de donner à voir le chemin parcouru et l'ampleur prise depuis par le projet ! Aujourd'hui, grâce au Centre *Purpose*, 100% des étudiants des programmes Grande École, MBA et EMBA bénéficient d'enseignements les aidant à placer la raison d'être au cœur de leurs projets personnels et professionnels. Merci à nos donateurs d'avoir donné vie à ce corpus de recherche, de cours et d'actions concrètes, spécifique à HEC et mondialement reconnu, et de continuer à le faire grandir !

Un partenariat d'envergure avec Schneider Electric

Cette nouvelle étape du partenariat d'une durée de 5 ans a pour ambition d'accroître la compréhension et les avancées des entreprises face aux défis environnementaux et sociaux, et de construire les éléments d'une transition équitable vers une économie décarbonée et inclusive. Grâce à ce don, l'Institut S&O va développer significativement les travaux de recherche des professeurs travaillant sur la thématique *Purpose & Sustainability* et renforcer leur enseignement à la Grande École et au MBA ; ce don permet de créer *l'Impact Company Lab*, un nouveau laboratoire d'expérimentation sur les sujets ESG, dirigé par le professeur Marieke Huysentruyt. Ce partenariat prévoit également le soutien au programme académique d'innovation Creative Destruction Lab Paris (CDL-Paris) *Climate stream* et au parcours d'Égalité des Chances PACT Afrique.

« En intégrant HEC Paris, je ne savais pas forcément que les sujets environnementaux allaient être autant enseignés. Ce séminaire de 1ère année à Chamonix est vraiment une bonne entrée en matière pour faire prendre conscience des enjeux climatiques et je trouve ça très bien qu'HEC prenne à bras le corps la problématique environnementale. »

Alice
(H.26)
Étudiante en 1ère année

Lancement du Centre *Climate & Earth*

Face à l'urgence du changement climatique et des enjeux environnementaux, HEC Paris amplifie ses enseignements et sa recherche en faveur de la transition écologique. Ainsi, en 2022, l'École a créé un nouveau Centre *Climate & Earth* au sein de l'Institut S&O. Dirigé par le professeur Daniel Halbheer, titulaire de la Chaire FII Institute *"Business models for the circular economy"*, ce jeune centre décline ses activités selon le tryptique Think Teach Act ; il compte déjà plusieurs réalisations telles que le lancement du Certificat *Climate & Business Transition* suivi par 60 étudiants (Teach) et l'organisation des premiers *Climate Days* sur le campus (Act).
Le centre est à l'origine de *Business Schools for Climate Leadership Alliance* (BS4CL), une alliance de huit business schools européennes dont la mission est d'aider les dirigeants et futurs dirigeants à agir.

EN

2022

482
startups accompagnées dont
• 130 startups tech
• 100 entrepreneurs sociaux

11
licornes créées par des alumni actuellement

270
startups incubées et +20 secteurs d'activités représentés au sein de l'incubateur HEC

+120
étudiants soit 60 projets accompagnés au sein du *HEC Startup Launchpad*

Ce sont vos dons qui permettent de faire grandir les talents, les projets et les entreprises.

Pour en savoir plus, contactez :

Deborah Aringoli
01 39 67 97 78 – aringoli@hec.fr

VOTRE IMPACT SUR

L'innovation et l'entrepreneuriat

Avec une vingtaine de programmes d'enseignement dont MSc X-HEC Entrepreneurs, HEC Challenge+, le *HEC Startup Launchpad*, et grâce à la puissance de son écosystème entrepreneurial, l'École s'affirme dans son rôle d'acteur de la cité, capable de donner des ailes aux talents entrepreneuriaux les plus divers, et faire émerger les entreprises de demain.

L'*Innovation & Entrepreneurship Center* d'HEC Paris continue d'accélérer le développement de ses activités de pédagogie et d'accompagnement. 2022 a marqué la création de trois pôles distincts reflétant les enjeux stratégiques : l'Incubateur, le pôle Entrepreneuriat à Impact et le pôle Entrepreneuriat *Deeptech*. De nouveaux programmes ont été initiés sur le climat, l'espace, le *machine learning*/IA.
L'esprit entrepreneurial est une des valeurs cardinales d'HEC, si bien incarné par les parcours exceptionnels de Pierre Bellon (H.54), Philippe Foriel-Destezet (H.58) ou plus récemment Frédéric Jousset (H.92).
Une grande partie du legs consenti par Philippe Foriel-Destezet est dirigée vers le *HEC Startup Launchpad*, programme proposé en toute fin de scolarité aux étudiants voulant créer leur entreprise.
Ce don structurant permet d'augmenter significativement l'expérience proposée aux étudiants et de donner un véritable coup d'accélérateur aux projets d'entreprises !

Lancement d'une nouvelle *Corporate Initiative* avec Icade

En octobre, nous avons lancé aux côtés d'Olivier Wigniolle (H.85), Directeur général d'Icade, la Corporate Initiative *"ICADE for Better Urban Living"*. Ce partenariat est le fruit d'une collaboration étroite depuis plusieurs années entre Icade et *Innovation & Entrepreneurship Center* d'HEC. Il porte notamment sur la création de l'Icade Académie *"Innovating for sustainable urban living"* pour les étudiants de 1ère et 2ème année de l'école et sur le soutien d'Icade au Certificat *Innovation for Good* pour les étudiants de dernière année.

HEC Stand Up continue de se déployer grâce aux mécènes !

En 2022, ce sont 5 sessions d'*HEC Stand Up*, le programme qui aide des femmes à accéder à l'indépendance financière au moyen de l'entrepreneuriat, qui se sont déroulées en France métropolitaine, aux Antilles et à La Réunion grâce aux mécènes comme la Fondation Bruno Roux de Bézieux, la Fondation Michelin, la BRED, Bank of America, Fondation Fondker, Fondation Groupe RATP ou grâce à la générosité de donateurs individuels comme Frédéric Pescatori (H.96) ou René de Picciotto (H.64). Fin novembre, Joséphine (H.17) et Louis Bédier (H.17), membres de la Fondation Roux de Bézieux, ont rencontré les participantes de la session *HEC Stand Up* financée par leur fondation abritée. L'occasion de mesurer concrètement l'impact de leur soutien et de découvrir les projets portés par des entrepreneuses dynamiques et motivées lors d'une session de pitchs dans les locaux d'*HEC Records* à Paris.

« J'ai décidé de soutenir CDL-Paris car je crois en sa capacité et celles de ces startups à apporter des solutions innovantes pour lutter contre le changement climatique, explorer l'espace et utiliser l'intelligence artificielle pour résoudre des problèmes complexes. J'encourage vivement d'autres donateurs à soutenir CDL-Paris pour contribuer à un avenir durable et innovant. »

Ramzi Rafih
(H.09)
Founder and General Partner,
No Label Ventures

Zoom sur le « *Cagni Exchange Program* »

Créé il y a 6 ans, grâce à la générosité de la Famille Cagni, cet échange permet, chaque année, à 3 étudiants de NYU de venir à HEC pour suivre un trimestre au sein de l'écosystème entrepreneurial unique et dynamique d'HEC. Chaque étudiant intègre ainsi une équipe du *HEC Startup Launchpad*, de l'Incubateur pour vivre pleinement l'entrepreneuriat français. Grâce à ce programme basé sur l'expérience, les étudiants développent leur fibre entrepreneuriale et les compétences nécessaires pour monter leur propre entreprise sur un marché mondial.

2 questions à Guillaume le Dieu de Ville, responsable du *HEC Startup Launchpad*, le programme qui aide les étudiants à lancer leur start-up en seulement 9 semaines !

Qu'est-ce que le legs de Philippe Foriel-Destezet rend possible concrètement ?

« Chaque année, un voyage est organisé pour les étudiants entrepreneurs les plus prometteurs afin de leur faire découvrir l'écosystème technologique de Londres. Ils y présentent leurs projets lors d'une session de « pitchs » devant des dirigeants de sociétés de capital-risque et des développeurs d'affaires. Pour la 1ère fois cette année, grâce à ce legs, tous les participants ont pu y prendre part. »

Quelle est l'ambition de ce programme ?

« Pour passer un nouveau cap, nous devons sensibiliser nos futurs entrepreneurs aux problématiques de demain et ainsi faire émerger de nouvelles typologies de projets. Nous souhaitons travailler avec de nouveaux partenaires en France comme à l'étranger car le prisme interculturel est essentiel pour faire grandir le programme. Enfin, nous voulons capitaliser sur nos fondamentaux, créer des ponts entre les programmes d'entrepreneuriat à HEC, continuer de fédérer la communauté et investir pour faire émerger des entreprises toujours plus nombreuses et impactantes. »

Guillaume le Dieu de Ville,
Directeur,
HEC Startup Launchpad

EN

2022

126
professeurs-chercheurs sur 186 professeurs permanents ; 2/3 sont internationaux

60
doctorants

27
chaires dont 11 financées directement par la Fondation et 16 par des entreprises et particuliers

47
projets de recherche soutenus par la Fondation

200
publications dans les meilleures revues académiques sur les 5 dernières années dont 80 issues de Hi! PARIS

26 000
abonnés à la newsletter *Knowlegde@HEC PARIS*

Si vous souhaitez contribuer au Fonds de recherche de la Fondation HEC, contactez :
Audrey Smadja
01 39 67 96 93 – smadja@hec.fr

Si vous souhaitez soutenir une initiative de recherche via votre entreprise, contactez :
Raphaëlle Gautier (H.02)
01 39 67 73 58 – gautierra@hec.fr

VOTRE IMPACT SUR

La production de connaissances

Permettre à l'École d'investir dans l'excellence de sa faculté a toujours été une priorité pour la Fondation ; elle se traduit par le financement de chaires de recherche et d'enseignement, de projets de recherche avec le concours des bénévoles du Comité de Recherche, le soutien à une École Doctorale de premier plan, la remise des Prix de la Fondation, et la diffusion de ces connaissances au grand public. Ces nouveaux savoirs ont un impact direct sur les enseignements, de la Grande École jusqu'à l'EMBA et l'Executive Education, et sur la capacité d'HEC Paris à rayonner au-delà de la sphère académique et influencer les pratiques managériales et politiques.

erc
European Research Council
Established by the European Commission

L'obtention de plusieurs bourses du *European Research Council* pour les chercheurs du département de finance en 2022, est une formidable reconnaissance internationale de la qualité des contributions de la recherche produite à HEC Paris.

Une pédagogie fondée sur les cas pratiques

HEC Paris fut pionnière en Europe dans l'utilisation de la méthode des cas pratiques, généralisée à l'ensemble des matières en 1958. Depuis, elle a constamment développé son savoir-faire pour former ses étudiants à la réalité des situations professionnelles. L'ambition de l'École est de créer sa propre bibliothèque de cas, avec l'aide d'entreprises, dont l'utilisation dépasse largement les frontières de l'école. 12 nouveaux cas ont été publiés en 2022 contre 2 en moyenne les années précédentes, parmi lesquels 2 ont été primés dans des compétitions internationales :

- L'étude de cas de **Rodolphe Durand** (H.93 - D.97) incite les étudiants à réfléchir sur les conditions de réussite du redressement de Best Buy grâce au *purpose.*
- L'étude de cas de **Denis Gromb** † sur Antin Infrastructure Partners porte sur la stratégie d'acquisition d'infrastructures dans les télécommunications.

D'autres écritures de cas sont en cours, d'une part, avec Schneider Electric sur les sujets de la transition écologique et sociale et d'autre part, avec la chaire Nexans, portée par Sebastian Becker, sur le pilotage de la *sustainability* et des relations entre les 3 « E » (économie, environnement, engagement social).

Merci à nos entreprises mécènes

Nous tenons à saluer ici 6 engagements remarquables : ceux de Schneider Electric et VINCI pour le Centre Hi! PARIS, ainsi que CMA CGM, ICADE, Nexans, Rothschild&Co et Schneider Electric pour leur soutien sur d'autres dimensions stratégiques d'HEC Paris. Nous remercions sincèrement les 12 entreprises qui se sont réengagées aux côtés de l'École et de la Fondation pour soutenir la recherche et l'enseignement à HEC : Accenture, Bank of America, BCG, BRED, CACIB, EY, KPMG, L'Oréal, Mazars, McKinsey, Société Générale et Unibail-Rodamco-Westfield. Et merci à toutes les organisations qui sont actives à nos côtés car au-delà du soutien financier, ce sont leur expertise et leur engagement qui nous aident à produire une recherche qui influence les pratiques, et à former les étudiants à devenir les acteurs dont le monde a besoin.

Andrea Masini
Doyen de la Faculté et de la Recherche

« Les besoins d'HEC Paris continuent d'évoluer mais la production de nouvelles connaissances reste un objectif incontournable. Pour créer et diffuser de nouvelles connaissances qui changent le monde, notre priorité est de recruter de nouveaux talents, de créer un environnement très incitatif et propice au développement de la recherche au sein de l'École et en collaboration avec d'autres institutions de premier rang. »

Une nouvelle chaire avec Rothschild & Co

Rothschild & Co et HEC Paris créent la nouvelle chaire *"Data and Impact Investment"*, co-dirigée par 2 professeurs, Jessica Jeffers et Ferdinand Petra. La création de cette Chaire s'inscrit dans un projet global de produire une recherche solide, scientifiquement fondée et indépendante autour de la finance durable, et de diffuser ces nouvelles connaissances auprès de nos apprenants. Ainsi, le volet recherche sera dirigé par Jessica Jeffers, Professeur Associé de Finance, et le volet enseignement sera mis en œuvre par Jessica Jeffers et Ferdinand Petra (MBA.02), Professeur Associé de Finance *(Education Track)*. Alors que la responsabilité sociale et environnementale est très débattue dans le contexte des marchés publics, peu de recherches se sont concentrées sur le potentiel de l'investissement durable dans les marchés privés. La chaire a donc pour ambition de produire de nouvelles connaissances sur ce volet et de développer d'une part, un nouvel électif sur l'investissement durable pour les étudiants de M1 et d'autre part, l'Académie *"Impact Finance"* d'une durée de 3 semaines. Un immense merci à tous les HEC de Rothschild impliqués à nos côtés.

Zoom sur les travaux de recherche de Sam Aflaki

Professeur au département Systèmes d'information et gestion des opérations à HEC depuis 2011, Sam Aflaki a réalisé des avancées significatives dans les domaines de la prise de décision durable, du management des opérations et de la politique énergétique. Il a été reconnu pour ses contributions pédagogiques exceptionnelles et a reçu le prestigieux prix Pierre Vernimmen - BNP Paribas en 2021. Ses recherches ont été publiées dans de nombreuses revues de gestion et d'économie de premier plan, attirant l'attention du monde universitaire et de l'industrie. Les travaux de recherche actuels de Sam Aflaki portent sur la prise de décision, le management des opérations et les politiques publiques et énergétiques. Récemment il s'est intéressé à deux questions clés : "quel type d'information favorise l'adoption des innovations ?" et "quand, dans ce processus d'adoption, l'information est-elle la plus efficace ?"

Les conclusions de ses études peuvent aider les responsables politiques à mettre au point des mécanismes favorisant la pénétration de technologies durables sur le marché, mais aussi les fabricants de produits et de services écologiques ou durables à optimiser leurs campagnes marketing.

Sam Aflaki
Professeur à HEC Paris,
Titulaire de la chaire
CMA CGM

« Le soutien de la Fondation HEC a été déterminant dans l'avancement de mes recherches. Ce financement me permet d'approfondir des questions cruciales liées au développement durable, en favorisant une meilleure compréhension de la façon dont nous pouvons transformer le monde positivement. Je suis vraiment reconnaissant des opportunités que ce soutien m'offre. »

Votre aide est si utile !

1 bourse de vie pour un étudiant de classe préparatoire

= 500 €
soit 170 €[1]
soit 125 €[2]

1 mois de scolarité pour un étudiant boursier en grande difficulté *(échelon maximal)*

= 1 000 €
soit 340 €[1]
soit 250 €[2]

1 trimestre de scolarité pour un étudiant boursier *(bourse moyenne trimestrielle)*

= 2 000 €
soit 680 €[1]
soit 500 €[2]

1 année de scolarité pour un étudiant boursier *(bourse moyenne annuelle)*

= 6 000 €
soit 2 040 €[1]
soit 1 500 €[2]

(1) Pour tout don effectué avant le 31 décembre 2023 dans la limite de 20% du revenu net imposable. Lorsque le montant des dons dépasse la limite de 20% du revenu net imposable, l'excédent est reporté sur les 5 années suivantes et ouvre droit à la réduction d'impôt dans les mêmes conditions.

(2) La réduction d'impôt de 75% du montant de votre don est accordée dans la limite de 50 000€ par an pour tout don effectué avant la date de déclaration de l'Impôt sur la Fortune Immobilière 2023 (avant mi-mai 2023 pour la déclaration papier).

NOUS SOUTENIR

Dons & Fiscalité

HEC Paris est une formidable plateforme au service de l'impact. À travers votre don, donation ou libéralité consentie à la Fondation HEC, vous aidez l'École à remplir sa mission au service du bien commun. Effectuer un don à la Fondation HEC ouvre droit à des réductions fiscales, en France et à l'international. Découvrez les dispositifs fiscaux dont vous pouvez bénéficier.

Comment donner ?

Quel que soit votre pays de résidence, vous pouvez effectuer votre don en ligne sur **give.fondationhec.fr**

Le saviez-vous ?

Nous encourageons les promesses de don pluriannuelles car elles permettent à la Fondation d'anticiper les besoins de chacun des projets soutenus. À partir d'une promesse de don de 1000€ par an sur 5 ans, vous rejoignez les Clubs de donateurs et pouvez orienter jusqu'à 75% de votre don vers la thématique de votre choix.

Opter pour le don mensuel, c'est possible !

Avec un don de 30€ par mois, vous contribuez au financement d'une bourse pour un étudiant et vous lui montrez que la communauté croit en son potentiel ! Pour mettre en place un don mensuel dès aujourd'hui, rendez-vous sur give.fondationhec.fr et sélectionnez « je donne tous les mois ».
Merci de votre générosité !

Particuliers en France

En tant que particulier, vous pouvez donner :

PAR CHÈQUE
libellé à l'ordre de la Fondation HEC
1, rue de la Libération
78351 Jouy-en-Josas cedex - France

PAR VIREMENT BANCAIRE
sur le compte de la Fondation HEC
(merci de préciser votre nom dans le libellé)
BNP Paribas ILE DE FRANCE INSTITUTIONS (02837)
RIB : 30004 01412 00021290230 47
IBAN : FR76 3000 4014 1200 0212 9023 047
BIC : BNPAFRPPPAA

Particuliers en Europe ou à l'international

Vous résidez en Europe ?

Le réseau *Transnational Giving Europe* vous permet de soutenir HEC Paris en bénéficiant des avantages liés aux dons prévus par votre pays de résidence. Aujourd'hui, bénéficient de ce dispositif les dons effectués depuis l'Allemagne, la Belgique, l'Espagne, l'Italie, le Luxembourg et la Suisse.

Vous résidez au Royaume-Uni ?

La Fondation HEC bénéficie du soutien de *Friends of HEC Charitable Trust*, entité basée au UK qui collecte les fonds pour notre compte et vous permet ainsi de bénéficier des avantages fiscaux locaux et d'activer le dispositif de *Gift Aid. Friends of HEC Charitable Trust* est présidé par Gaël Dutheil de La Rochère (H.88) et géré par une équipe de bénévoles.

1. Le *Gift Aid* permet à la Fondation HEC de bénéficier de 25% supplémentaires sur la valeur de votre don sans que cela n'engendre de frais pour vous.
2. Un donateur payant un impôt supérieur au taux de base (20%) peut demander en déduction fiscale sur le montant de son don, la différence entre son taux d'imposition et le taux de base (voir exemple ci-dessous).

Pour un don de £100 :
1. Avec le *Gift Aid*, la Fondation reçoit £125, sans frais supplémentaires pour vous.
2. Un donateur taxé au taux de 45% peut obtenir une réduction fiscale de £31 (£125 x 25%) ; le don revient donc à £69 après déduction.

Vous résidez aux États-Unis ?

Friends of HEC Inc. est une entité basée aux États-Unis, chargée de collecter des dons pour le compte de la Fondation HEC. Elle permet aux donateurs de bénéficier d'avantages fiscaux localement. *Friends of HEC Inc.* est présidé par Jaime Mateus-Tique (H.90) et géré par une équipe de bénévoles.

POUR PLUS D'INFORMATIONS SUR LES DONS DEPUIS LA FRANCE, CONTACTEZ :
Hélène Gronier
gronier@hec.fr ou 01 39 67 98 81

POUR TOUTE INFORMATION SUR LES DONS À L'INTERNATIONAL, CONTACTEZ :
Jean-François Baumann
baumann@hec.fr ou 01 39 67 97 10

NOUS SOUTENIR

Dons & Fiscalité

Au-delà du don manuel - qui se matérialise par un chèque, un virement ou un paiement par carte bancaire au profit de la Fondation HEC - vous avez la possibilité d'aller plus loin dès maintenant ou à une date ultérieure, en consentant une libéralité, une donation ou un legs en faveur de la Fondation HEC.

La générosité immédiate

Donation simple

Votre situation personnelle, le montant ou la nature du don que vous envisagez de consentir à la Fondation HEC peut parfois justifier de recourir à un acte notarié de donation. Celle-ci peut alors être assortie de charges (ex : remboursement par la Fondation HEC du solde d'un prêt contracté sur le bien immobilier donné) ou être aménagée de telle sorte que le bien donné bénéficie dans un premier temps à l'un de vos proches et, dans un second temps, à la Fondation HEC (ex : libéralité graduelle ou résiduelle).

Donation démembrée

Votre donation peut être réalisée en pleine propriété mais aussi de façon démembrée, ce qui signifie que vous conservez une partie de la propriété du bien que vous donnez à la Fondation HEC.

Donation d'usufruit temporaire

En optant pour une donation d'usufruit temporaire, vous permettez temporairement à la Fondation HEC de jouir d'un de vos biens et/ou d'en percevoir les fruits (ex : loyers d'un appartement), mais vous en conservez la nue-propriété. Et au terme convenu, vous-même (ou vos héritiers) recouvrerez automatiquement l'usufruit de votre bien et en redeviendrez donc plein propriétaire.

Donation en nue-propriété

Si vous donnez la nue-propriété d'un bien à la Fondation HEC, c'est vous (ou un de vos proches si vous lui en avez donné l'usufruit) qui en conservez l'usage et les fruits votre (sa) vie durant. À l'extinction de l'usufruit (c'est-à-dire à votre décès, ou celui de votre proche), la Fondation HEC deviendra automatiquement pleinement propriétaire du bien.

Quelle que soit la forme de la donation que vous consentirez à la Fondation HEC, qui est reconnue d'utilité publique, vous bénéficierez d'un avantage fiscal et la Fondation HEC ne sera pas taxée.

La générosité posthume

Don sur succession

Si vous êtes un jour appelé(e) à recueillir une succession, vous pouvez décider (dans l'année qui suit le décès de votre proche) de donner (en pleine propriété) à la Fondation HEC un ou plusieurs biens dépendant de la succession de votre proche. Ce bien ne sera alors pas taxé aux droits de succession que vous aurez à payer à l'Etat.

Assurance-vie

Vous pouvez désigner la Fondation HEC bénéficiaire de tout ou partie de votre contrat d'assurance-vie, y compris en second rang, c'est-à-dire en cas de décès d'un premier bénéficiaire.

Legs

Legs simple, résiduel, graduel

Grâce à un testament, vous pouvez différer votre soutien et léguer un bien à la Fondation HEC, sans aucune taxation. Comme pour une donation, un legs peut être simple ou assorti de charges ou encore bénéficier à l'un de vos proches avant de revenir à la Fondation HEC.

Legs universel avec charge de délivrer des legs particuliers

À utiliser si vous n'avez pas de descendants, le legs universel consenti à la Fondation HEC avec charge pour elle de délivrer des legs particuliers nets de frais et droits à vos proches, est un mécanisme gagnant-gagnant qui vous permet de soutenir la Fondation HEC sans changer la part qui revient à vos proches.

Dans tous ces exemples de transmission différée, la Fondation HEC est exonérée de taxation.

Pour plus d'informations sur les conditions et modalités d'exécution de ces libéralités, contactez :

Marianne Duval
duval@hec.fr ou 01 39 67 98 87

L'équipe de la Fondation HEC

Pour toute question sur la Fondation, la campagne de levée de fonds, les projets de l'École qui ont besoin de soutien, les différentes manières de nous aider, n'hésitez pas à nous contacter !

DIRECTION

DELPHINE COLSON (H.94)
Déléguée générale
01 39 67 97 07
colson@hec.fr

ROSARIA LE-HORS SPAGNOLO
Attachée de direction
01 39 67 72 56
le-hors-spagnolo@hec.fr

MICKAËL BOUSSUGE
Directeur administratif et financier
01 39 67 71 96
boussuge@hec.fr

RELATIONS DONATEURS

MARIANNE DUVAL
Responsable des legs
et autres libéralités
01 39 67 98 87
duval@hec.fr

PASCALE FICHE
Chargée de la base de données
01 39 67 74 10
fiche@hec.fr

MARIE-HÉLÈNE GILLE
Responsable des relations
donateurs
01 39 67 74 14
gille@hec.fr

DÉVELOPPEMENT FRANCE

AUDREY SMADJA
Directrice du développement
Grands Donateurs
01 39 67 96 93
smadja@hec.fr

HÉLÈNE GRONIER
Responsable de
développement donateurs
01 39 67 98 81
gronier@hec.fr

JULIETTE CHEVRIER MASSELIS
Responsable de développement
donateurs
01 39 67 75 37
chevrier-masselis@hec.fr

COMMUNICATION

MARIE DOLET
Directrice communication &
marketing
01 39 67 95 61
dolet@hec.fr

IRÈNE KRIENEN
Chargée de marketing digital
01 39 67 94 91
krienen@hec.fr

DÉVELOPPEMENT INTERNATIONAL

DEBORAH ARINGOLI
Directrice du développement
international
01 39 67 97 78
aringoli@hec.fr

JEAN-FRANÇOIS BAUMANN
Senior Manager
développement international
01 39 67 97 10
baumann@hec.fr

EMMYLOU VIGEANT
Coordinatrice, Développement
International et Relations Donateurs
01 39 67 99 36
vigeant@hec.fr

Merci aux entreprises partenaires d'HEC Paris et mécènes 2022

« La recherche et l'excellence sont dans l'ADN d'HEC Paris.
En vous impliquant aux côtés de nos professeurs et étudiants, vous rendez possibles des projets à impact, développez des liens privilégiés avec HEC Paris et son écosystème, favorisez l'émergence de nouvelles connaissances et encouragez l'innovation, y compris la vôtre. C'est une excellente façon de grandir ensemble et d'anticiper collectivement les changements de demain ! »

Raphaëlle Gautier (H.02),
Directrice Exécutive Senior,
Partenariats Entreprises & Fonds Publics

HEC Paris, via la Direction Partenariats Entreprises & Fonds Publics, entretient une tradition de coopération avec le monde de l'entreprise qui se traduit par un engagement pluriannuel qui permet le financement de projets à impact, que ce soit à travers la Recherche, les Enseignements ou les actions au service de l'intérêt général. Nous tenons à remercier sincèrement les entreprises engagées à nos côtés.

Dons transformationnels

Il s'agit de dons majeurs à potentiel transformationnel qui visent à financer des projets d'envergure, d'infrastructures ou de dotations créant un impact considérable sur le développement et le rayonnement d'HEC Paris.

CMA CGM · Dieter Schwarz Stiftung · Schneider Electric

Centres et Institut d'excellence

Nos centres et institut reposent sur un trio : recherche, enseignement, action et approfondissent une thématique transverse majeure grâce à de nombreuses interactions avec les étudiants et des acteurs académiques et économiques de premier plan.

Institut Society & Organizations (S&O)

Institut interdisciplinaire composé de 3 centres : *Purpose, Inclusive Economy* et *Climate & Earth*, dont les membres étudient et enseignent les défis contemporains auxquels les organisations sont confrontées, contribuant ainsi à la compréhension systémique des grands enjeux de notre temps.

Bouygues · CMA CGM · Nexans · Schneider Electric · Société Générale

Innovation & Entrepreneurship Center

Ce centre participe à faire d'HEC Paris une institution de référence en matière d'innovation et d'entrepreneuriat. Il soutient la vocation des innovateurs et entrepreneurs qui sont formés dans l'un des 20 programmes d'accompagnement.

BRED Banque Populaire · Capgemini · ICADE · L'Oréal · Natixis · Schneider Electric

Hi! PARIS

HEC Paris et l'Institut Polytechnique de Paris (IP Paris) ont créé Hi! PARIS, un centre interdisciplinaire et interinstitutionnel qui allie éducation, recherche et innovation pour relever les principaux défis liés à l'Intelligence Artificielle et la data, et à leur impact sur les entreprises et la société.
(les logos sont classés par date de signature de partenariat)

L'Oréal · Capgemini · TotalEnergies · Kering · Rexel · Vinci · Schneider Electric

La fiscalité pour mon entreprise basée en France

Pour les entreprises assujetties à l'impôt sur le revenu ou à l'impôt sur les sociétés, les dons ouvrent droit à une réduction d'impôt jusqu'à 60% des sommes versées dans la limite de 10 000 € ou de 5 ‰ du chiffre d'affaires hors taxes.

Les entreprises peuvent appliquer au choix le plafond de 10 000 € ou celui de 5 ‰ du chiffre d'affaires hors taxes lorsque ce dernier montant est plus élevé.

La limite de 10 000 €, alternative à celle de 5 ‰ du chiffre d'affaires hors taxes, s'applique aux versements effectués au cours des exercices clos à compter du 31 décembre 2019.

Créez une initiative pédagogique ou une chaire de recherche à votre nom

Les initiatives pédagogiques et les chaires de recherche sont de véritables points de rencontre entre le monde de l'enseignement et de la recherche et le monde des organisations. Elles sont d'une part pour les écoles, un moyen de favoriser la recherche et la formation des étudiants, dans des domaines préalablement définis, et pour les entreprises d'autre part un moyen de répondre à leurs enjeux stratégiques et renforcer leur capacité d'innovation. Créer une initiative pédagogique ou chaire de recherche à votre nom est une opportunité unique de vous démarquer de vos concurrents sur des sujets stratégiques majeurs et d'être précurseur, porteur d'une vision !

Aujourd'hui, il existe 16 Chaires et Corporate Initiatives :

ANTIN INFRASTRUCTURE PARTNERS

Private Equity & Infrastructure

AXA

Sciences de la Décision

Titulaire :
Itzhak Gilboa, Professeur, Département Économie et Sciences de la Décision

BNP PARIBAS
La banque d'un monde qui change

Finance d'entreprise

Directeur Exécutif :
Pascal Quiry (H.84), Professeur, Département Finance

BOUYGUES

Smart city & Bien commun

Titulaire :
Bertrand Quélin, Professeur, Département Stratégie et Politique d'Entreprise

Capgemini

Crafting tomorrow's business

Cartier

Turning Points. Aspiration to Inspiration

Titulaire :
Anne Laure Sellier (H.95), Professeur Associé, Département Marketing en partenariat avec ESCP

CMA CGM

Sustainability & Supply Chain Analytics

Titulaire :
Sam Aflaki, Professeur, Département Information Systems et Operations Management

CRÉDIT AGRICOLE
CORPORATE & INVESTMENT BANK

Mergers & Acquisitions

Directeur Exécutif :
Marc Vermeulen (H.75), Professeur Associé, Département Finance

ICADE

Icade for better urban living

Titulaire :
Julien Lévy (H.90), Professeur Associé (Education Track), Stratégie et Politique d'Entreprise

KERING

Influential Luxury

Titulaire :
Kristine de Valck, Professeur Associé, Département Marketing, Doyenne des Programmes Diplômants

Directeur Exécutif :
Patrick Albaladejo (H.78), Professeur Affilié, Département Marketing

L'ORÉAL

Consumer Driven Innovation & Entrepreneurship

Titulaire :
Yangjie Gu, Professeur Associé, Département Marketing

Directeur Exécutif :
Gachoucha Kretz (D.11), Professeur Associé, Département Marketing

LVMH

Engagement and commitment towards society - inspiring excellence

Directeur Exécutif :
Anne Michaut, Doyen Associé – Education Track Faculty and Pedagogy, Professeur Associé, Département Marketing

NATIXIS
BEYOND BANKING

Business Analytics for Future Banking

Titulaire :
Jean-Edouard Colliard, Professeur Associé, Département Finance

Directeur Exécutif :
Vincent Fraitot, Professeur Associé, Stratégie et Politique d'Entreprise en partenariat avec l'École Polytechnique

Nexans
ELECTRIFY THE FUTURE

Orchestrating sustainable business transformation

Titulaire :
Sebastian Becker, Professeur Associé, Département Comptabilité et Contrôle de Gestion

Rothschild & Co

Data and Impact Investment

Co-Titulaire :
Jessica Jeffers, Professeur Associé, Département Finance

Co-Titulaire :
Ferdinand Petra (MBA.02), Professeur Associé, Département Finance

SOCIETE GENERALE

Energy & Finance

Directeur Exécutif :
Jean-Michel Gauthier, Professeur, Département Finance

Rejoignez un écosystème créatif en devenant membre de la Fondation HEC

HEC Paris est un lieu où des talents du monde entier se forment, s'inspirent et se mettent en action afin de développer leur capacité à contribuer au monde.

ACCENTURE – ALLEN & OVERY – BAIN & COMPANY – BANK OF AMERICA – BCG – BETC – DARROIS VILLEY MAILLOT BROCHIER – EY – FONDATION D'ENTREPRISE MICHELIN – KPMG – MAZARS – MCKINSEY & COMPANY – PWC – UNIBAIL RODAMCO WESTFIELD – VOLKSWAGEN GROUP

L'équipe Partenariats Entreprises & Fonds Publics

Vous souhaitez soutenir nos actions par l'intermédiaire de votre entreprise, contactez l'équipe Partenariats Entreprises & Fonds Publics.

DIRECTION

RAPHAËLLE GAUTIER (H.02)
Directrice Exécutive Senior, Partenariats Entreprises & Fonds Publics
01 39 67 73 58
gautierra@hec.fr

AUDREY ROLLAND
Assistante de Raphaëlle Gautier
01 39 67 71 66
rollanda@hec.fr

SUIVI DES ENTREPRISES PARTENAIRES

ÉLISABETH PUIGRENIER
Responsable des relations Entreprises Partenaires
01 39 67 70 28
puigrenier@hec.fr

NATHALIE CONRARD
Chargée des relations Entreprises Partenaires
01 39 67 99 19
conrard@hec.fr

OCÉANE LEFEBVRE
Chargée des relations Entreprises Partenaires
01 39 67 99 22
lefebvreo@hec.fr

CÉCILIA TALOPP
Chargée de relations Entreprises Partenaires
01 39 67 99 25
talopp@hec.fr

DÉVELOPPEMENT PARTENARIATS FRANCE & INTERNATIONAL

HILDE DESCHOEMAEKER
Responsable développement Partenariats Entreprises
01 39 67 99 10
deschoemaeker@hec.fr

ANNA SARR
Responsable développement Partenariats Entreprises
01 39 67 96 95
sarr@hec.fr

TAXE D'APPRENTISSAGE & DÉVELOPPEMENT FRANCE

ANNE MORGAT
Responsable développement France & Taxe d'Apprentissage
01 39 67 95 08
morgat@hec.fr

ISABELLE GLAS
Coordinatrice Business Project et Taxe d'Apprentissage
01 39 67 96 37
glas@hec.fr

Le saviez-vous ?

Votre entreprise peut aussi aider HEC Paris en versant le solde de sa taxe d'apprentissage au bénéfice des projets pédagogiques de la Grande École.

Pour toute information, contactez :

Anne Morgat
01 39 67 95 08
morgat@hec.fr

GOUVERNANCE

Les instances de la Fondation HEC

Reconnue d'utilité publique, notre Fondation mène une gestion rigoureuse et transparente des fonds qui lui sont confiés, et s'assure de leur emploi conformément à la volonté des donateurs et celle de son Conseil d'Administration. L'expertise et l'engagement de nos bénévoles aux côtés de l'équipe de la Fondation sont essentiels pour garantir le développement des ressources de la Fondation et le bon fonctionnement de ses instances.

« Nous remercions chaleureusement les membres qui œuvrent bénévolement en France et à l'international pour nous aider à développer les moyens de la Fondation et à s'assurer de la meilleure gestion des dons. Votre expertise et votre engagement sont indispensables pour nous permettre d'accomplir notre mission. Un grand merci à tous ! »

Delphine Colson (H.94),
Déléguée générale, Fondation HEC

Conseil d'administration

Composé de 15 administrateurs dont 4 siègent au Conseil d'Administration d'HEC Paris, il fixe la stratégie, vote le budget et arrête les comptes annuels, décide des projets soutenus par la Fondation et valide la politique d'investissement de la Fondation.

Bureau

Composé de membres du Conseil d'administration et d'invités permanents, il exécute les orientations décidées par le Conseil d'Administration, suit opérationnellement l'activité de la Fondation, prépare les décisions du Conseil d'Administration. Les administrateurs également membres du Bureau, sont indiqués en gras.

PRÉSIDENT :
Olivier Sevillia (MBA.90), Groupe Capgemini

VICE-PRÉSIDENTS :
Adrien Couret (H.07), Aéma Groupe, Représentant HEC Alumni
Philippe Marien (H.80)

TRÉSORIER :
Éric Bulle (H.81)

SECRÉTAIRE :
Bertrand Cardi (H.96), Darrois Villey Maillot Brochier Avocats

ADMINISTRATEURS :
Domenico Azzarello, Bain & Company
Daniel Bernard (H.69), Provestis, Président d'Honneur de la Fondation HEC
Anne Bosche-Lenoir (H.81), SNCF Réseau, Représentant le Ministère de l'Économie, des Finances et de l'Industrie
Jérôme Bédier, Chambre régionale de commerce et de l'industrie de Paris et Ile-de-France
Céline Brucker (H.97), L'Oréal
Henri-Michel Comet, Représentant le Ministère de l'Intérieur
Valérie Colloredo (H.94), Little Chef
Henri de Castries (H.76), General Atlantic
Géraldine Schmidt, Représentant le Ministère de l'Enseignement Supérieur et de la Recherche
Eloïc Peyrache, HEC Paris

Comités de campagne

En France, au Royaume-Uni et aux États-Unis, le rôle est de déterminer et mettre en œuvre les moyens appropriés pour atteindre les objectifs de collecte de la Fondation.

FRANCE :
Présidé par **Rémi Buttiaux** (H.99), IK Partners SAS
Amandine Ayrem (H.07), Eurazeo
Stéphane Barret (MBA.86), Crédit Agricole CIB
Delphine Bourrilly (H03), Kearney France
Jérôme de Castries (H.16), Afiniti
Hervé Claquin (H.73), Abenex Capital
Olivier Combastet (MBA.86), Pergam Finance
Adrien Couret (H.07), Aéma Group, Président HEC Alumni
Lionel Dechmann (H.03), Latham & Watkins
Marguerite Gallant (H.03), HEC Alumni
Raphaëlle Gautier (H.02), HEC Paris
Sabrina Herlory-Rouget (H.02), Aroma-Zone
Sophie Javary (H.80), BNP Paribas
Philippe Le Bourgeois (H.86), Rothschild & Cie
Victor Lugger (H.08), Sunday & Big Mamma

ROYAUME-UNI :
Présidé par **Mathieu Gaveau** (H.98), Citadel
Emmanuelle Brizay (H.01), Early stage investor
Séverine Capra-Pautet (H.99)
Nathalie Gaveau (H.99), HWX Partners / Tailwind International
Delphine Mourot (H.03), Directrice du Bureau HEC de Londres
Vincent Pautet (H.98), Charterhouse Capital Partners
Vincent Ponsonnaille (H.96), Kirkland & Ellis

ÉTATS-UNIS :
Le Trust *Friends of HEC Inc.* est présidé par **Jaime Mateus-Tique** (H.90), Researcher PHD Student, Former President Aleph Motion Pictures

Gad Berdugo (MBA.94), Diaccurate / Columbia Technology Ventures
Anne-Claire Berg (E.14), Gen II Fund Services
Jérôme de Castries (H.16), Afiniti
Romain Dambre (H.10), Kirkland & Ellis
Evelyne Estey (H.81), Lycée Français de New-York
Christine Laurens (H.94), Spencer Stuart
Vincent Muzelle (MS.09), Directeur du Bureau HEC aux USA
Denis Streiff (H.86), TBWA
Ghina Sahagun (MBA.04), FounderGate LLC

Comité d'investissement

Ce comité met en œuvre la stratégie d'investissement définie par le Conseil d'Administration de la Fondation HEC, et gère l'*endowment* de la Fondation.

Présidé par **Alain Massiera** (H.77), Rothschild Martin Maurel
Mathieu Blanc (H.96), Raise
Éric Bulle (H.81)
Rémi Buttiaux (H.99), IK Partners SAS
Olivier Combastet (MBA.86), Pergam Finance
Paul Gagey, Axiom Alternative Investments
Georges Lambert (H.99), The Capital Group
Muriel Marcilhacy-Giraud (H.97), Bleecker Group
Cécile Mayer-Lévi (H.87), Tikehau Capital
Accompagné par Arnaud Apffel (H.91), Perennium

Comité recherche

Son rôle est de retenir les projets de recherche des professeurs d'HEC Paris qui seront soutenus par la Fondation pendant 3 ans, et de rendre compte au Conseil d'Administration de la Fondation, des priorités et orientations de la recherche à HEC Paris, et des besoins afférents.

Présidé par **André-Benoît de Jaegère**, Capgemini Consulting
Dominique Banier (H.67), Banier Holding
Pascal Baumgarten (H.98), Europ Assistance
Michel Bilger (H.80), Crédit Agricole
Bruno Bousquié, EY-Parthenon
Bertrand Cardi (H.96), Darrois Villey Maillot Brochier Avocats
Jean Deichtmann, Graitec
Matthias Desmarais, ODDO BHF
Hamza Fassi-Fehri (H.08), Antin Infrastructure Partners
Alain Imbert, McKinsey
Laurent Inard, Associé, Mazars
Christophe Jalinot, BNP Paribas
Patrice Kefalas (H.87), Michelin
Sylvia Métayer (H.86), Sodexo
Andréa Masini, Doyen de la Faculté et la Recherche, HEC Paris
Christophe Pérignon, Doyen Associé en charge de la Recherche, HEC Paris
Nicolas Pfohl (H.10), AXA France
Elisabeth Roumegoux-Rouvelle (H.88), KPMG
Bénédicte Rousseau-Champenois (H.88)

« Bénévole de la Fondation HEC depuis une dizaine d'années, je tiens à saluer l'enthousiasme et les convictions qui animent mes amis du Comité de Campagne. Notre rôle au sein de ce comité consiste à sensibiliser toutes les générations de diplômés et à engager un maximum de camarades
à rejoindre la campagne de levée de fonds de la Fondation. Elle représente une occasion unique de contribuer à des projets structurants et d'avoir un impact fort sur le futur de notre École. »

Rémi Buttiaux (H.99),
Président du Comité de Campagne
Managing Partner, IK Partners

CHIFFRES

Une année très dynamique malgré le contexte

La campagne de levée de fonds se poursuit de manière très positive ; votre mobilisation forte aux côtés des bénévoles et des équipes a permis de réaliser une collecte importante de près de 20 M€, structurellement en progression. Dans un contexte géopolitique très complexe, les marchés financiers ont été particulièrement chahutés au cours de l'année écoulée mais la bonne gestion du Comité d'Investissement a permis de clôturer l'année avec un résultat financier à l'équilibre. Vos dons reçus dans l'année nous aident à garantir et renforcer le financement des programmes clés de l'École ; ils contribuent même à donner l'impulsion nécessaire pour lancer rapidement de nouveaux programmes stratégiques. Selon la volonté des mécènes, certains dons sont capitalisés pour garantir un impact sur le long terme.

EN M€	2022
LES RESSOURCES DE L'ANNÉE	
Dons	**19,3**
Particuliers	**12,6**
Grands Dons & Legs	3
Grands Donateurs	7,5
Clubs de Donateurs	1,7
Fonds Annuel	0,4
Entreprises	**6,7**
Dons transformationnels	2,6
Chaires, Centres et autres soutiens	3,6
Mécénat de compétences	0,5
Résultat financier	**0,2**

LES EMPLOIS DE L'ANNÉE	
Financement de projets	**12,9**
Impact sur l'inclusion de tous les talents *Dont bourses sociales (programmes d'Egalité des Chances en amont des concours, bourses de scolarité sur critères sociaux pour les étudiants français et internationaux), bourses d'excellence internationale (Grande École & MBA), soutien à la vie du campus.*	6
Impact sur la production de connaissances *Dont activités du Centre Hi! PARIS, Corporate Initiatives et Chaires, financements de Projets F, Prix de la Fondation, diffusion de la recherche, bourses PhD.*	4,6
Impact sur l'innovation et contribution d'HEC au bien commun *Dont soutien aux actions de l'Institut Society & Organizations, de l'Innovation & Entrepreneurship Center, projets pédagogiques avec les majeures.*	2,1
Infrastructures et rayonnement international *Dont soutien à la création de la Maison HEC UK House et travaux de rénovation sur le campus.*	0,2
Frais de recherche de fonds	**1,6**
Frais de fonctionnement	**0,7**
Partenariat HEC Alumni	**0,3**

Les comptes de la Fondation HEC pour l'exercice 2022 ont été audités et certifiés par le cabinet de commissariat aux comptes Grant Thornton. Ils ont été approuvés par le Conseil d'administration le 12 avril 2023. Ces derniers incorporent les financements de projets versés à HEC forme d'augmentation de capital. Pour plus de détails, les comptes de la Fondation HEC sont consultables sur le site du Journal Officiel des associations.

Nos chiffres clés

RÉPARTITION DE L'ALLOCATION DES FONDS AUX PROJETS EN 2022

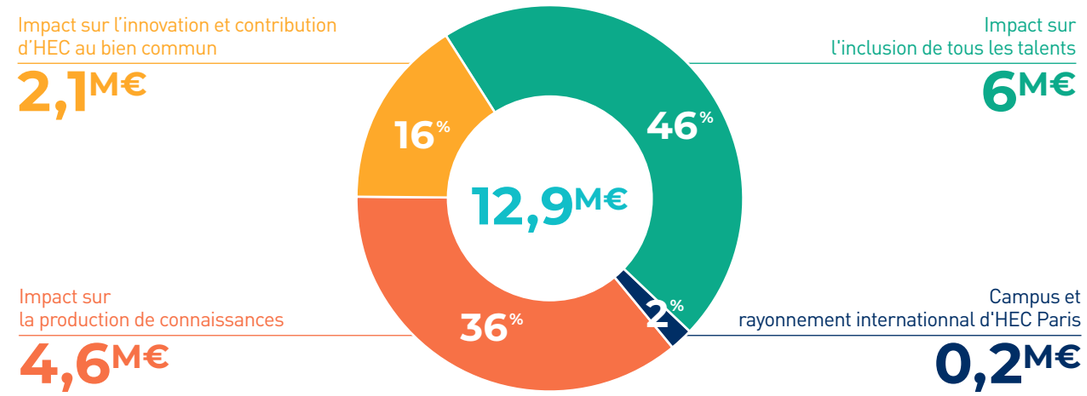

ÉVOLUTION DES FONDS CAPITALISÉS

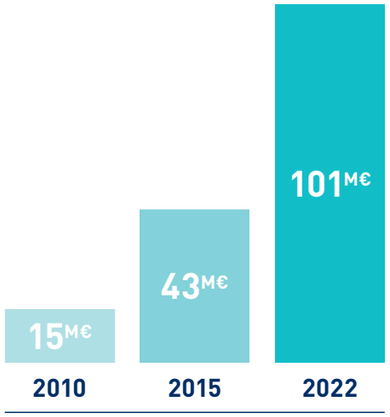

Afin d'assurer un financement pérenne à l'École et de pouvoir monter à son capital, la Fondation HEC a constitué un fonds capitalisé au fil des ans sous la forme d'un *endowment*, inspiré des modèles de grandes institutions nord-américaines.
Pour la partie monétaire de cet *endowment*, le Comité d'Investissement a défini une stratégie d'investissement et a su saisir les opportunités adaptées afin de délivrer de bons résultats financiers, dans le cadre défini par le Conseil d'Administration de la Fondation.
Les revenus générés permettent de pérenniser l'action de la Fondation et d'apporter un soutien durable aux projets. Aujourd'hui, la Fondation HEC dispose d'un fonds capitalisé de plus de 100 M€ et nous tenons à tous vous remercier pour ce cap important franchi cette année !

Alain Massiera (H.77),
Associé gérant,
Rothschild Martin Maurel
Président du Comité d'Investissement de la Fondation HEC

« L'abondement d'un fonds de dotation pérenne est l'un des objectifs stratégiques de la Fondation. Depuis 2008, le développement de la collecte a permis de faire progresser le patrimoine financier de 13,4 M€ à 85,2 M€ et le portefeuille géré activement par le Comité d'investissement de 6,3 M€ à 71,5 M€. Sur 2022, cette gestion a généré -4.01% de performance financière. Cette baisse reste néanmoins limitée en comparaison des benchmarks et comparables du marché. Afin de continuer à tirer parti des opportunités de marchés, le Comité d'Investissement revient sur la classe d'actifs obligataires, maintenant plus attractive, et il poursuit sa logique de diversification et d'ancrage dans le long terme, avec notamment plus d'investissements en secondaire dans le domaine des actifs non cotés. »

REJOIGNEZ NOTRE COMMUNAUTÉ SUR LES RÉSEAUX SOCIAUX !

www.facebook.com/FondationHEC

@hecfondation

www.linkedin.com/company/fondation-hec

impact.hec.edu

give.fondationhec.fr

#HECimpact

FONDATION HEC PARIS | Impact tomorrow

Crédits photos : © Ciprian Olteanu - Madetoshow.com ; Capgemini ; Guillaume Maimone ; Equipe HEC Alumni ; Equipe Fondation HEC ; Bruno Delessard ; Bureau HEC de Londres ; Vincent Blocquaux ; Jean-Marc Detienne ; Valérie Colloredo ; Equipe HEC Paris ; Philippe Bauduin ; Hadrien Rose / HEC Paris ; Michaël Guez / Studio Alterego ; Nicolas Reitzaum ; We Think Elastic ; Morgane Lombard ; Jean-Marc Biais / HEC Paris